APRÈS CHAQUE UTILISATION
AFTER EACH USE

Rétrolavage du filtre

Back-washing the filter

Les fibres creuses se bouchent naturellement avec le temps. Plus ou moins rapidement selon l'eau traitée. Un biofilm peut se former sur la membrane et impacter fortement le débit d'eau purifiée. Le rétrolavage permet de retrouver un débit d'eau plus grand et d'augmenter la durée de vie du filtre.

The hollow fibres will naturally clog up over time. The rate of clogging will depend on the quality of the water filtered. A biofilm can form on the membrane and significantly reduce the flow rate for filtered water. Back-washing will increase the flow rate again and extend the life cycle of the filter.

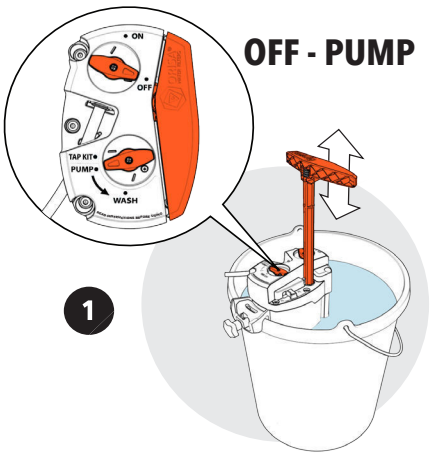

WARNING **X3 MAXIMUM**

Positionner le purificateur dans un seau d'eau.

Place the purifier in a bucket of water.

OFF – PUMP : pomper 2 ou 3 fois maximum pour mettre de l'eau purifiée sous pression.

OFF – PUMP: pump the piston 2 or 3 times maximum to pressurise the filtered water.

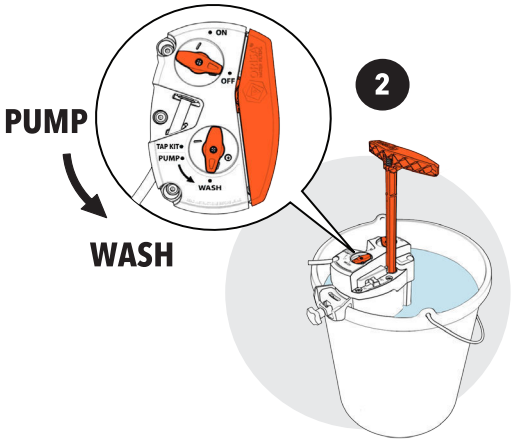

Tourner le robinet de PUMP vers WASH pour libérer la pression et nettoyer les fibres.

Turn the PUMP tap to WASH to release the pressure and wash the fibres.

OFF – WASH pomper au moins 3 fois pour rincer et éliminer les impuretés du filtre.

OFF – WASH pump the piston at least 3 times to rinse and eliminate impurities from the filter.